



**WORLD
ATHLETICS™**

INTERNATIONAL MEASUREMENT CERTIFICATE

Name of Race

Distance

Location

Country

Date of Race

Date of Measurement

Elevation Change

Separation

% of race distance

Name(s) of the measurer(s)

World Athletics – AIMS Grade

Country

Certificate Number

Expiry Date

International Measurement Administrator

Registered On

Signed

Bernard Conway

In cooperation with

This certificate certifies that the length of the above road race has been established by an accredited World Athletics – AIMS Grade A or B measurer employing the method of a bicycle calibrated with a "Jones Counter". It remains valid for 5 years subject to the course defined in the full measurement report submitted by the measurer being unchanged in any way. Any modifications to the course, however minimal, will nullify this Certificate and require a new measurement to be undertaken. Possession of this certificate does not indicate any sanction of the race by World Athletics or membership of AIMS.



Mapa general de circuito de ruta



Puntos	Localización
Start	Frente a columna más cercana a Arco de meta (Este) de cancha de futbol, a 18m de bajada discapacitados (caminito).
Giro derecha	Continua por dique Mauá.
Giro izquierda	Se toma Rambla Sur contra mano hacia el Oeste.
Km 1	Por Rambla Sur, 25m pasando calle Colón.
Retorno derecha	Se toma Rambla Norte contra mano hacia el Este, en fin de cantero antes de Calle Sarandí.
Km 2	Por Rambla Norte, 20m antes de calle Colón.
Km 3	Por Rambla Norte, comienzo de calle Andes.
Cambio de senda	Se toma lado Sur de Rambla en calle Río Negro, en corte de cantero.
Km 4	Por Rambla Sur, 30m pasando calle Cumparsita.
Km 5	Por Rambla Sur, frente Dr. Horacio Abadie Santos.
Ret. Der. 8Km	Frente al comienzo de calle Pablo de María.
Km 6	Rambla Sur, 20m antes salida a Av. Julio María Sosa.
Km 7	Por Rambla Sur, 60m pasando memorial Holocausto Judío.
Km 8	Por Rambla Sur, 30m antes entrada al Faro de Punta Carretas.
Km 9	Por Rambla Sur, 20m antes de Teru.
Retorno derecha	Por Rambla Sur y se vuelve por Rambla Sur, 16m antes de cantero fino (darsena), para entrar a calle Vázquez Ledesma, frente edificio Catare.
Km 10	Por Rambla Sur, lado sur, 50m antes de calle Tabaré.
Km 11	Por Rambla Sur, lado sur, 40m antes de memorial Holocausto Judío.
Km 12	Por Rambla Sur, lado sur, 50m antes de entrada vehicular a Club de Pesca, frente al Teatro de Verano.
Km 13	Por Rambla Sur, lado sur, 10m antes de Emilio Frugoni.
Km 14	Por Rambla Sur, lado sur, frente a calle Ejido.
Giro Izquierda	Se toma calle Dique Mauá.
Finish	Frente a columna más cercana a Arco de meta (Este) de cancha de futbol, a 18m de bajada discapacitados (caminito).

Start - Km 3

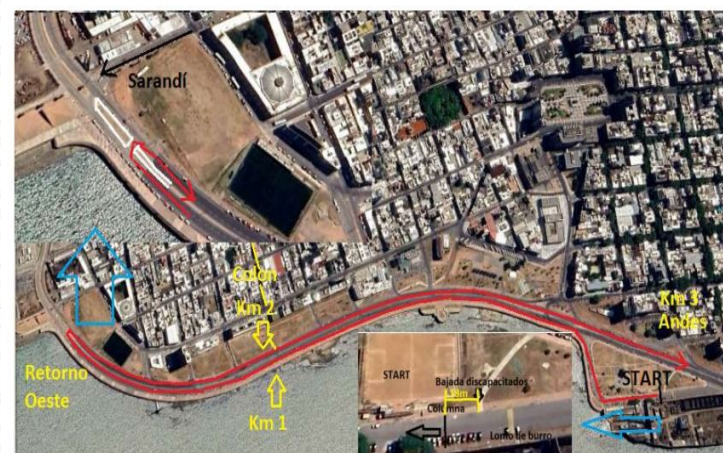

WA & AIMS Certified
 URU-2022-131
 Certification Expires Dec 31/2026



Largada



Descripción de las calles del recorrido:

Se sale frente a columna más cercana a Arco de meta (Este) de cancha de fútbol, a 18m de bajada discapacitados (caminito), hacia el agua, a los pocos metros se dobla a la derecha y cuando de llega a la Rambla, se gira a la izquierda contra mano hacia el Oeste, se va por la Rambla Sur. Antes de llegar a Calle Sarandí el cantero permite retornar por el lado Norte contra mano hacia el Este, hasta llegar a la calle Río Negro donde se cambia de senda pasando a la Sur de la Rambla corriendo por el lado izquierdo de la misma, se va hasta la dársena que permite entrar a Vázquez Ledesma en este punto se realiza el retorno Este girando hacia la derecha, se vuelve todo por la Rambla Sur por el lado izquierdo de la misma hasta llegar al Dique Mauá donde se gira a la izquierda para llegar a la meta en el mismo punto de donde se largó.

Arterias del recorrido:

Dique Mauá, Rambla Sur, Rambla Norte, Rambla Sur, Dique Mauá.



Km 6 y 7



Km 8 – 11

